1. pielikums
Informatīvajam ziņojumam par
Finanšu ministrijas pārziņā esošo Eiropas Savienības fondu
un ārvalstu finanšu palīdzības aktualitātēm līdz 2024. gada 1. martam
(pusgada ziņojums)

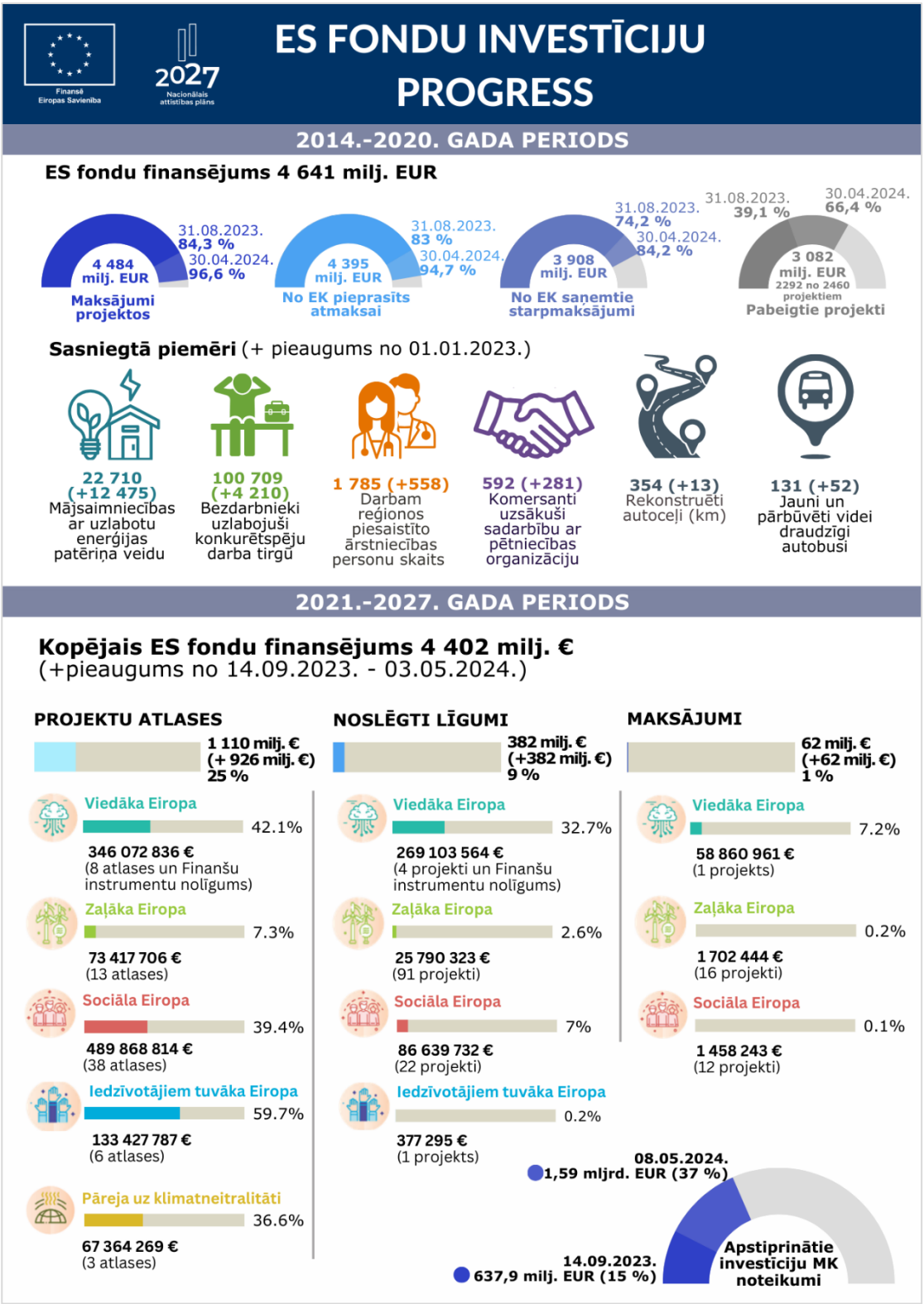

Ministrs A. Ašeradens

Jirgensone 22007068
liva.jirgensone@fm.gov.lv